PŮDORYS 1. PATRA - ZMĚNA

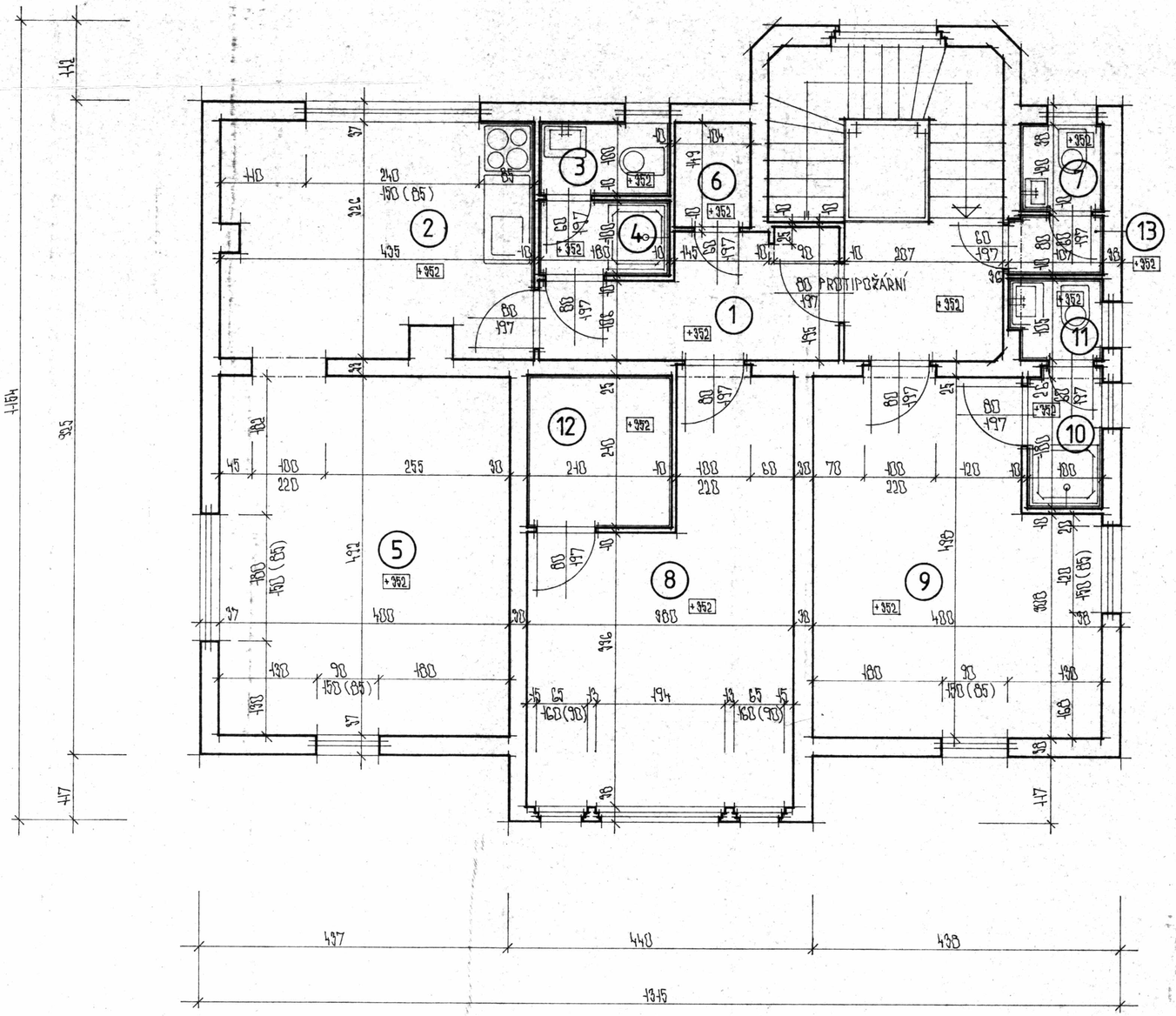

LEGENDA

Č.M.	NÁZEV	PODLAHA	M²	POZNÁMKA
1	PŘEDSÍŇ	KER. DLAŽ.	6,7	KER. SOKLÍK
2	KUCHYNĚ	ANTISTATIK	16,2	KER. OBKLAD
3	WC	KER. DLAŽ.	1,8	KER. OBKL. 260 CM
4	SPRCHA	KER. DLAŽ.	1,8	KER. OBKL. 260 CM
5	OBÝVACÍ POKOJ	ANTISTATIK	19,7	
6	SPÍŽ	KER. DLAŽ.	1,5	
7	WC MUŽI	KER. DLAŽ.	1,3	KER. OBKL. 260 CM
8	LOŽNICE	ANTISTATIK	18,6	
9	ŠATNA PERSONÁL	ANTISTATIK	17,8	
10	SPRCHA	KER. DLAŽ.	1,8	KER. OBKL. 260 CM
11	WC	KER. DLAŽ.	1,4	KER. OBKL. 260 CM
12	ŠATNA	KER. DLAŽ.	4,4	KER. OBKL. 260 CM
13	PŘEDSÍŇ WC M.	KER. DLAŽ	0,9	KER. OBKL. 260 CM

ZMĚNA P.D. NA PŘESTAVBU 1. PATRA NA SLUŽEBNÍ BYT.

CELKOVÁ PLOCHA SLUŽEBNÍHO BYTU : 70,7 M²

SVĚTLÁ VÝŠKA MÍSTNOSTÍ - 269 CM

ZMĚNA STAVBY PŘED DOKONČENÍM
OVĚŘENÁ PROJEKTOVÁ
DOKUMENTACE, č. j. OSS 2517/95/96/40
ZE DNE 6. 9. 1996

HLAV. ING. PROJEKTU	ZODPOVĚDNÝ PROJ.	VYPRACOVAL	AUTORIZOVANÝ ING.	
	K. BOŠTÍK	K. ZAVŘEL	ING. STROUHAL	
STAVEBNÍ ÚŘAD	PARDUBICE		STUPEŇ	ZAK. Č.
INVESTOR	MESKÁŘ VÁCLAV, PARDUBICE 1491; PAULUS LIBOR, CHRUDIM 1106		P. S.	DATUM BŘEZEN 96
NÁZEV AKCE	REHABILITAČNÍ ZAŘÍZENÍ - PARDUBICE 577		MĚŘÍTKO 1:50	FORMÁT A1 6
				ARCHIV. Č. 86/95
NÁZEV VÝKRESU	PŮDORYS 1. PATRA - ZMĚNA		OBJEKT. Č. 01	ČÁST / ČÍS. VÝKRESU Z1

DESIGN STAVEBNÍ CHRUDIM PROJEKCE

PŮDORYS PŘÍZEMÍ - NOVÝ STAV

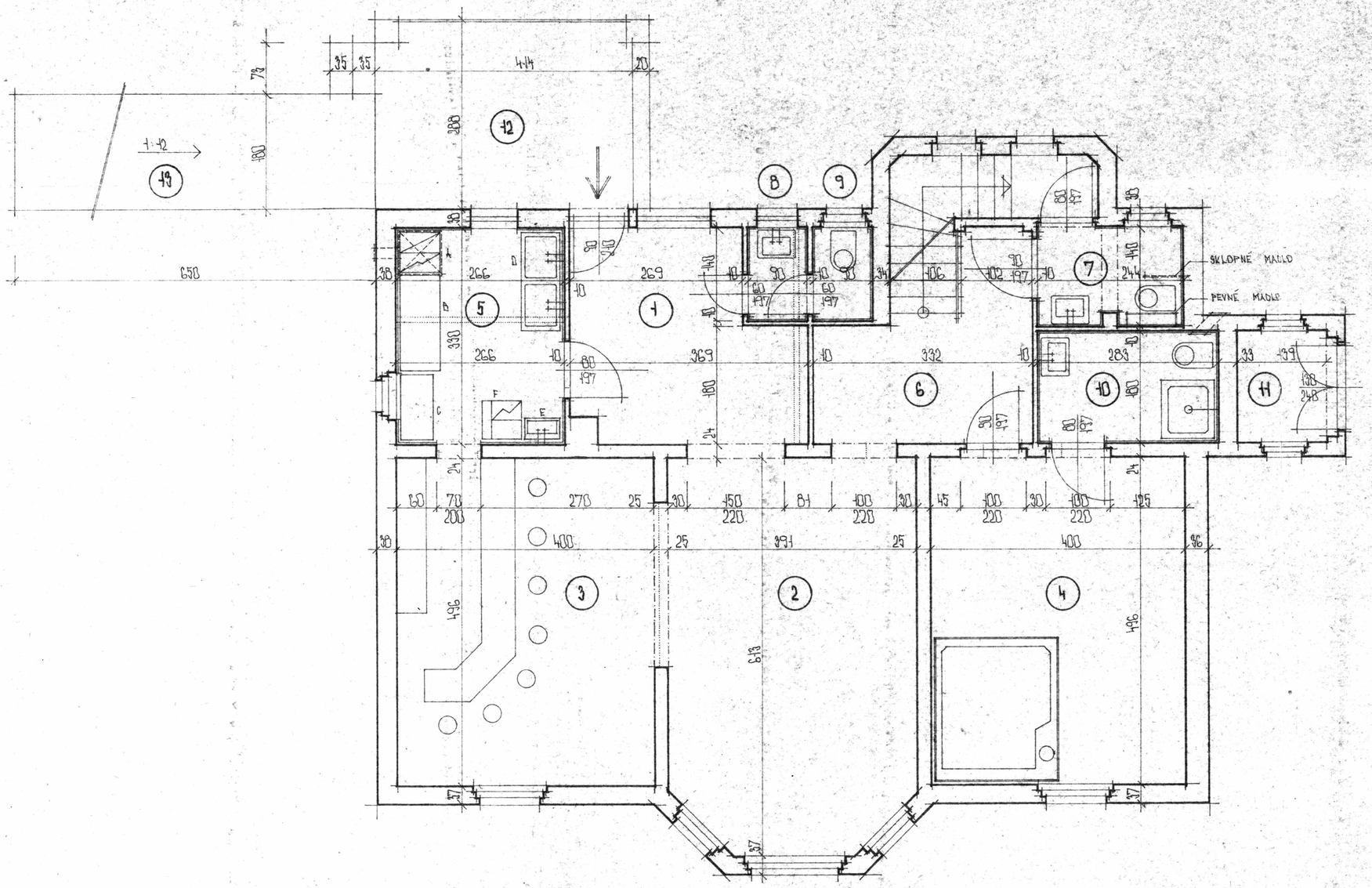

Č.M.	NÁZEV	PODLAHA	M²	POZNÁMKA
1	VSTUPNÍ HALA	KER. DLAŽ.	10,7	
2	REHABILITACE	ANTISTAT.	24,5	
3	OBČERSTVENÍ	ANTISTAT	19,8	
4	MASÁŽE	KER. DLAŽ.	19,8	
5	KUCHYŇKA	KER. DLAŽ.	8,8	KER. OBKL. 210 CM
6	CHODBA	KER. DLAŽ.	7,4	
7	WC ZTP	KER. DLAŽ.	3,4	KER. OBKL. 330 CM
8	PŘEDSÍŇ WC	KER. DLAŽ.	1,3	KER. OBKL. 310 CM
9	WC ŽENY	KER. DLAŽ.	1,3	KER. OBKL. 310 CM
10	SDC ZAŘÍZENÍ	KER. DLAŽ.	5,1	KER. OBKL. 310 CM
11	SKLAD	KER. DLAŽ.	2,5	OLEJ. NÁT. 180 CM
12	TERASA	TER. DLAŽ.	11,9	
13	DŘEV. RAMPA	PALUBKY	11,7	

VYBAVENÍ KUCHYŇKY:

A KOMBINOVANÝ SPORÁK
B KUCHYŇSKÁ LINKA 150 CM
C PRACOVNÍ STŮL
D DVOUDŘEZ
E UMÝVADLO
F LEDNICE S MRAZÁKEM

OVĚŘENA PROJEKTOVÁ DOKUMENTACE, č. 055 2477/97/J5 DNE 27.7.1997

MAGISTRÁT MĚSTA PARDUBIC – Odbor stavebního řádu

HLAV. ING. PROJEKTU	ZODPOVĚDNÝ PROJ.	VYPRACOVAL	AUTORIZOVANÝ ING.	PRVNÍ STAVEBNÍ CHRUDIM PROJEKCE
	K. BOŠTÍK	K. ZAVŘEL	ING. STROUHAL	
STAVEBNÍ ÚŘAD	PARDUBICE		STUPEŇ	ZAK. Č.
INVESTOR	MEŠKAŘ VÁCLAV, PARDUBICE 1491, PAULUS LIBOR, CHRUDIM 1406		P. S.	DATUM ČERVEN 95
NÁZEV AKCE	REHABILITAČNÍ ZAŘÍZENÍ - PARDUBICE 577		MĚŘÍTKO 1:50	FORMÁT U A4 / ARCHIV. Č. 36/95 / KOPIE Č.
NÁZEV VÝKRESU	PŮDORYS PŘÍZEMÍ - NOVÝ STAV		OBJEKT. Č. 01	ČÁST / OS. VÝKRESU 36

PŮDORYS SUTERÉNU - STÁVAJÍCÍ STAV

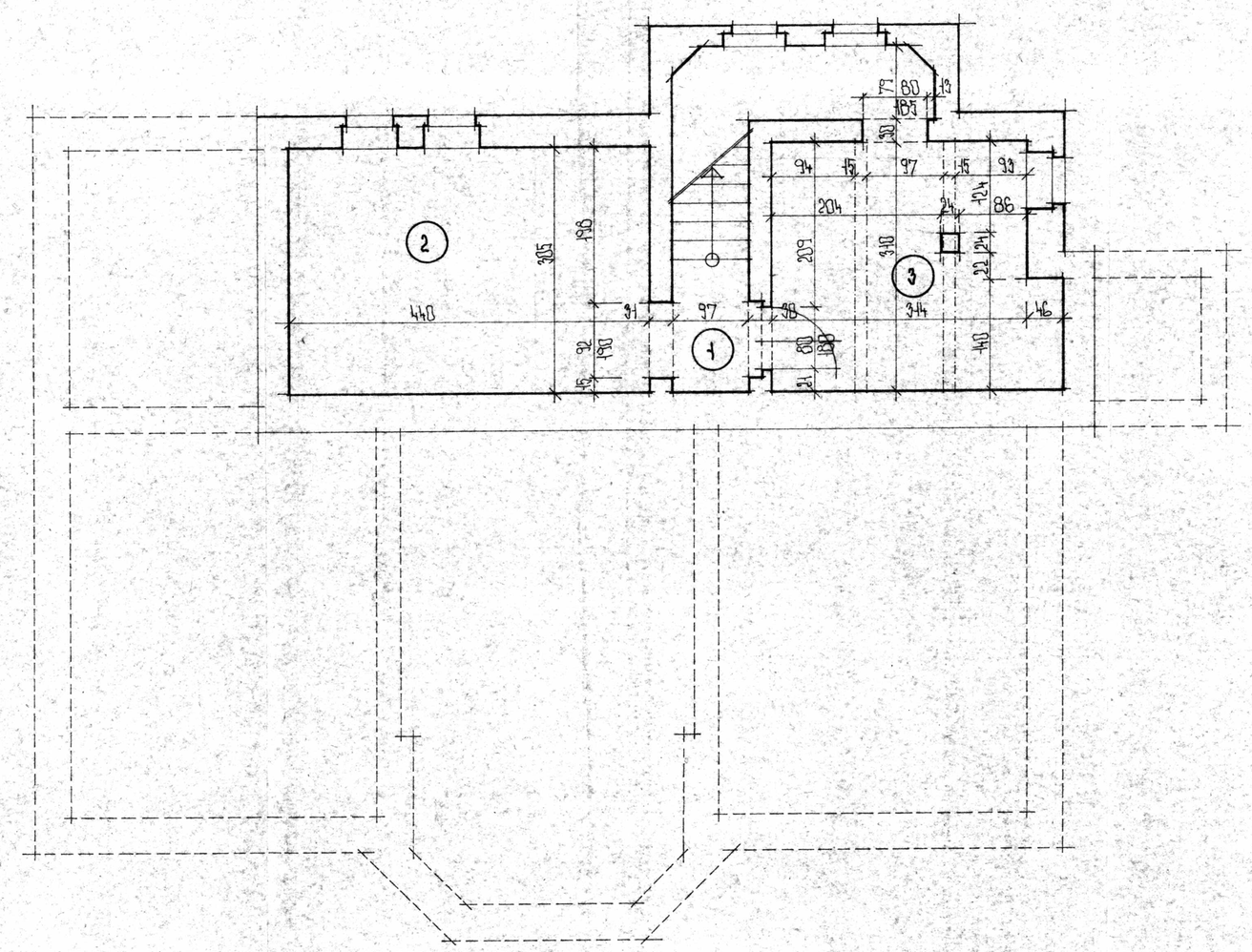

Č.M.	NÁZEV	PODLAHA	M²	SVM	POZNÁMKA
1	CHODBA	BET. MAZ.	1,6	201	
2	SKLEP	BET. MAZ.	13,4	201	
3	SKLEP	BET. MAZ.	10,3	200	

HL. AV. ING. PROJEKTU	ZODPOVĚDNÝ PROJ. K. BOŠTÍK	VYPRACOVAL K. ZAVŘEL	AUTORIZOVANÝ ING. ING. STROUHAL	PRVNÍ STAVEBNÍ CHRUDIM PROJEKCE
STAVEBNÍ ÚŘAD PARDUBICE				ZAK. Č.
INVESTOR MEŠKÁŘ VÁCLAV PARDUBICE 491 ; PAULUS LIBOR CHRUDIM 406			PLÁN P 6.	DATUM KVĚTEN 95
NÁZEV AKCE REHABILITAČNÍ ZAŘÍZENÍ - PARDUBICE 577			MĚŘÍTKO 1:50	FORMÁT D A4 6
				ARCHIV. Č. 56/95
				KOPIE Č.
NÁZEV VÝKRESU PŮDORYS SUTERÉNU - STÁVAJÍCÍ STAV			OBJEKT. Č. D1	ČÁST / ČÍS. VÝKRESU S2